PELIPAL®

p_con³

Badgestaltung in einer neuen Dimension

Ein großes Waschbecken passt nicht wegen der Ecke im Bad.
Der Spiegel muss wegen der Deckenschräge wesentlich kleiner ausfallen.
Für Stauraum ist Platz, aber Möbel, die den Platz optimal nutzen, gibt es nicht.
Die Waschmaschine muss ins Bad, das sieht dann aus wie die Waschküche.

„Machen Sie doch, was Sie wollen“ und setzen auf „p_con³“, das neue Planbad von Pelipal und vergessen Sie die Kompromisse.

Kleine Bäder werden plötzlich ganz groß. „p_con³“ ist **„anpassbar bis ins kleinste Detail“**. Dachschrägen behalten ihren Charme und werden nicht zur Barriere für ein gutes Baddesign.

Sie glauben, das sei für Sie unbezahlbar? Wir sagen: „p_con³“ **„passt zum Grundriss und zum Geldbeutel“**.

Wenn Sie also Ihr Bad neu gestalten, lassen Sie sich nicht irritieren von „geht nicht“, „haben wir nicht“ und lassen Sie sich auf keinen Kompromiss ein.
„p_con³“ ist **„so individuell wie Ihre Ideen“**.

Zeit ist kostbar. Nachdem Sie „p_con³“ gefunden haben, **„brauchen Sie nicht mehr weitersuchen“**.

Also viel Spaß und Freude bei der Gestaltung Ihres neuen Traumbades.

„p_con³“ – individuelle Lösungen für Ihr Traumbad.

PELIPAL®

p_con³

Unverwechselbares Design

Der Keramik-Waschtisch „iCon“ von Keramag in 900 mm Breite in Kombination mit Korpus und Front in Anthrazit kann optional mit chromglänzenden Sockelfüßen ausgestattet werden.
Die abgerundeten Ecken des Waschtisches tauchen auch beim Spiegelschrank mit seiner LED-Beleuchtung wieder auf.
Das umlaufende LED-Licht wird durch eine Aufbauleuchte ergänzt. Selbst der gerundete Griff ist ganz auf diesen Waschplatz abgestimmt.

„p_con³“ – Design bis ins kleinste Detail.

p_con 3

Formvollendeter Blickfang

Dieser neue Splendstone-Waschtisch in Weiß mit Steinstruktur Nachbildung bietet durch seine enorme Breite (1900 mm) viel Ablagefläche und kann auf Maß (bis 3000 mm) gefertigt werden. Der hohe, schmale Spiegel bildet einen interessanten Kontrast zum quer betonten Waschtisch.
Die Kombination des weißen Waschtisches mit Fronten in Schwarz Hochglanz lassen diese wunderschöne Badkombination garantiert zum Blickfang werden.
Auch im Objektbereich lassen sich so attraktive, moderne Lösungen direkt auf jeden Grundriss abstimmen.

„p_con³" – Großzügigkeit soweit das Auge reicht.

p_con^3

Platz zum Entfalten

Ein variabel planbarer Glas-Waschtisch (von 900 mm bis 2000 mm) in Opti-white in Kombination mit schwarzen Hochglanzfronten bildet einen spannenden Kontrast und nimmt gleichzeitig den aktuellen Schwarz-Weiß-Trend wieder auf.
Im Unterschrank finden alle persönlichen Utensilien Platz und können entweder hinter den Türen oder in großen Auszügen verstaut werden.

„p_con³" – wunderbar kontrastreich.

p_con³

p_con^3

Bezaubernd schön

Lassen Sie sich verzaubern von dieser wunderbar harmonischen Kombination mit dem formschönen „MyDay"-Keramik-Doppelwaschtisch, dem geräumigen Waschtischunterschrank in edlem Anthrazit Hochglanz und dem LED-Spiegelschrank mit den abgerundeten Ecken. Beimöbel mit intelligenten Stauraumlösungen bieten viel Platz für alle persönlichen Bad-Utensilien.

„p_con³" – bezaubernd harmonisch.

Perfekt gestylt

Eine riesige Spiegelfläche läßt sich auch auf kleinstem Raum verwirklichen. Stauraum bieten ein geräumiger Spiegelschrank mit verspiegelten Innentüren und der Waschtischunterschrank in Graphit Struktur Dekor. Ein echtes Highlight: die LED-Beleuchtung im Schubkasten. Der Keramik-Waschtisch „MyDay“ von Keramag mit der elegant-fließenden Form rundet das Bild stimmig ab.

„p_con³“ – optimal ins Licht gerückt!

p_con^{3}

Platzsparend umgesetzt

Dieser kleine Waschplatz mit dunklem Splendstone-Waschtisch passt perfekt in jedes Gästebad. Der dunkle Waschtisch mit Steinstruktur Nachbildung setzt, mit einem Korpus in weißer Pinie Nachbildung kombiniert, einen willkommenen Akzent.
Der Spiegel mit den zwei kubischen Leuchten harmoniert mit der quadratischen Aufteilung des Regals.

„p_con³" – ideal auch für kleine Waschplatzlösungen.

p_con³

Klein aber fein

Die kompakte Badmöbelkombination in Hacienda Schwarz passt ideal zum neuen Keramik-Waschtisch „iCon“ von Keramag mit integrierter, praktischer Dekoschale.
Der verchromte Knopfgriff der Möbel nimmt die Form des Beckens wieder auf und bildet so eine perfekte Symbiose. Auch beim Spiegel wird diese Form durch die Leuchten wieder aufgegriffen.
Der Hochschrank hingegen besticht durch sein intelligentes Innenleben. Ein seitlich montierter Auszug mit verchromten Körben erleichtert den Zugriff und hilft Ordnung zu halten.

„p_con³“ – bezahlbar!

p_con³

p_con³

Großzügige Leichtigkeit

Dieser weiße Mineralmarmor-Doppelwaschtisch ist mit einem geräumigen Unterschrank mit zwei großen Auszügen ausgestattet. Auch der Spiegelschrank mit umlaufendem Effektlicht sieht edel aus und bietet viel Stauraum für alle persönlichen Utensilien.
Der Midischrank ist ebenfalls mit einem großen Auszug ausgestattet. Beleuchtete Glasböden lassen den Schrank strahlen und setzen auch hier gekonnt Akzente.

„p_con³“ – mit Licht Atmosphäre schaffen.

Intelligent und flexibel

Eine klassische Badanwendung wird mit einem edlen LED-Spiegelschrank kombiniert und schon entsteht ein ganz neuer, moderner Look.
Der Glas-Waschtisch in Opti-white auf einem Korpus in Holzdekor Nachbildung lässt eine freundliche, warme Atmosphäre entstehen.
Der Raum über der Vorwandinstallation ist durch den Wandschrank und die zwei Borde optimal ausgenutzt.

„p_con³“ – für intelligente Lösungen.

p_con³

p_con^3

Wohnlich mit Charakter

Aufsatzwaschtische schaffen eine besonders wohnliche Atmosphäre im Bad und sind eine formschöne Lösung für Ihren ganz persönlichen Spa-Bereich.
Der Keramik-Waschtisch „Silk“ von Keramag überzeugt durch seine amorphe Formgebung, der kubische Keramik-Waschtisch „Roy“ besticht durch sein klares, puristisches Design.
Waschtischplatten in warmen Holzdekor Nachbildungen sorgen für einen individuellen Naturlook,
brillante Glaswaschtischplatten bieten Freiraum für eine individuelle Gestaltung.
Die Flächenspiegel und Spiegelschränke mit moderner LED-Beleuchtung unterstützen hervorragend die gelungene Möbelkombination.

„p_con³“ – inspiriert!

Perfekt angepasst

Nicht jeder hat ein Standardbad, deshalb bietet „p_con³“ auch Sonderlösungen, z.B. für Räume mit Dachschrägen. Der Keramik-Waschtisch „iCon“ von Keramag wird kombiniert mit Möbeln in schwarzem Hacienda-Dekor.
Das Sideboard kann zusätzlich mit polierten Aluminiumfüßen ausgestattet werden und harmoniert perfekt mit dem Designablauf in Chrom Glanz. Der großflächige, dreiteilige Spiegel wird millimetergenau auf die Dachschräge angepasst, so dass keine wertvolle Spiegelfläche verloren geht.
Ein mittig eingesetztes Spiegelpaneel nimmt eine Ablage und eine Doppelsteckdose auf. Der Clou – unter der Dachschräge wird ein weiteres Wandboard montiert.

„p_con³“ – perfekt anpassbar.

p_con^{3}

Klassisch gelöst

Ein symmetrischer Mineralmarmor-Waschtisch, kombiniert mit einer symmetrischen Schrankaufteilung und schon strukturiert sich der Raum.
Die aufgesetzten Leuchten erzeugen durch ihre Anordnung ein weiches, warmes Licht ohne zu blenden.
Der großzügige Wandschrank rundet das Bild ab.

Alternative Lösungen mit Glas-Waschtisch sind in der gleichen Formensprache möglich.

„p_con³" – Freiraum für Klassiker.

p_con^3

Exklusives Highlight

Dieser großflächige Mineralmarmor-Waschtisch kann ganz an Ihre individuellen Wünsche bis auf 2700 mm Breite angepasst werden und ist mit einer warmen honigfarbenen Pinie Nachbildung kombiniert.
Unter dem Waschtisch sind zwei Auszüge nebeneinander montiert.
Das indirekte Licht des Spiegels wird ein Lächeln auf Ihr Gesicht zaubern.
Links über dem Waschtisch ist ein Midischrank als Wandschrank platziert, so dass auf bis zu 2400 mm Raumhöhe zusätzlicher Stauraum geschaffen wird.
Die Griffe sind bei dieser Lösung aufrecht montiert und lassen so eine ganz neue Optik zu.

„p_con³“ – modernes Design.

p_con³

p_con 3

Optimal geplant

Auch mit wenigen, kleinen Möbeln kann vielfältiger Stauraum geschaffen und ein Badezimmer komplett verändert werden. Der asymmetrische Splendstone-Waschtisch wird mit honigfarbener Pinie Nachbildung kombiniert. Rasieren oder Frisieren auch bei geschlossenen Spiegelschranktüren wird durch den LED-Spiegelschrank mit Effektbeleuchtung und das daneben montierte Paneel mit Doppelsteckdose möglich. Der Midischrank mit Auszug und beleuchteten Glasböden bietet viel Stauraum in greifbarer Nähe.

„p_con³“ – intelligent gemacht.

Individuell anpassbar

Auch individuell gefertigte Waschtische sind bei „p_con³“ möglich. Hier ist der schwarze Splendstone-Waschtisch mit einer Ausklinkung im Wandbereich und einer Abrundung über dem Handtuchhalter versehen.
Sie bestimmen bei „p_con³“, wie Ihr Waschtisch aussieht. Um eine Einheit mit dem Becken zu bilden, sind Spiegel und verspiegelter Wandschrank ebenfalls mit abgerundeten Ecken gefertigt.
Dank individueller Anfertigung entsteht so ein stimmiges Bild ohne Kompromisse.

„p_con³“ – für Individualisten.

p_con^3

Korpusqualität:

Comfort N: Fronten mit Griff,
Schubkasten mit Metallzarge und Softeinzug,
Korpus mit 1,0 mm Kante,
Abdeckkappe für Schrankaufhänger,
Scharniere mit integrierter Dämpfung

Bewegungsqualität
& absolut leises
Schließen der Türen

Kanten von unschlagbarer
Qualität in perfekter Optik
durch neue Lasertechnologie

- Geprüfte Qualität
- Garantierte Sicherheit
- Gesundes Wohnen

...erkennen Sie an diesem Zeichen

Strenge Tests und fortwährende Kontrollen sorgen dafür, dass die PELIPAL-Möbel mit dem RAL-Gütezeichen ausgezeichnet sind und unsere sehr hohen Anforderungen einhalten.
Sie sollen sich mit gütegeprüften Möbeln wohlfühlen!

Front-Dekore PG 1: *Fronten mit 1,0 mm Dickkante*

Hacienda Weiß quer

Hacienda Schwarz quer

Birke Natur quer NB

Birke Dunkel quer NB

Nussbaum quer NB

Schoko Struktur quer

Toscana

Front-Dekore PG 2: *Fronten, Folie tiefgezogen*

Weiß Hochglanz

Anthrazit Hochglanz

Schwarz Hochglanz

Pinie Weiß quer NB

Pinie Honig quer NB

Pinie Braun quer NB

Pinie Anthrazit quer NB

Graphit Struktur quer

Korpus-Dekore:

Hacienda Weiß quer

Hacienda Schwarz quer

Birke Natur quer NB

Birke Dunkel quer NB

Nussbaum quer NB

Schoko Struktur quer

Toscana

Korpus-Dekore:

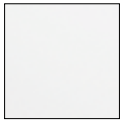
Weiß Glanz

Anthrazit Glanz

Schwarz Glanz

Pinie Weiß quer NB

Pinie Honig quer NB

Pinie Braun quer NB

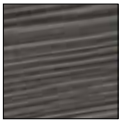
Pinie Anthrazit quer NB

Graphit Struktur quer

Fronten, Korpen und Griffe sind frei kombinierbar.

* NB = Nachbildung

Die abgebildeten Farben können aus drucktechnischen Gründen vom Original abweichen.

Metallgriffe, Chromglanz:

Variante A

Variante B

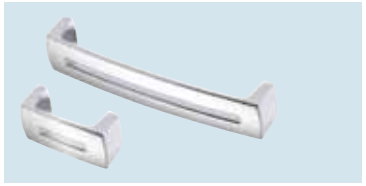

Variante C

Variante D

Variante E

Variante F

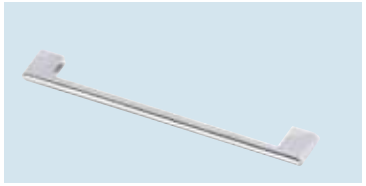

Variante G

Variante H

Variante J

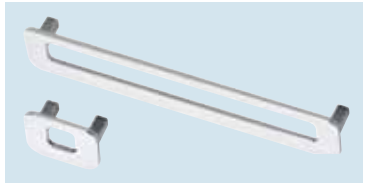

Variante K

Variante L

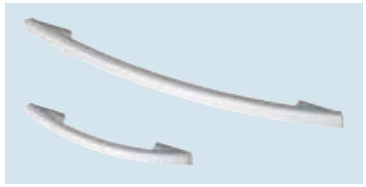

Variante M

Bei den angegebenen Griffvarianten gibt es unterschiedliche Baulängen.

p_con^3

PELIPAL®

PELIPAL GmbH | Industriestraße 2 | D-33189 Schlangen | Tel.: +49 (0) 52 52-848-0 | Fax: +49 (0) 52 52-848-138 u. 148 | E-Mail: info@pelipal.de | www.pelipal.com